Les RENCONTRES TERRITORIALES du pays de Lorient Quimperlé

19 octobre 2022

L'ESSENTIEL DE LA COMMUNE

Le Trévoux

Superficie : **2 091 ha**

1 459 habitants

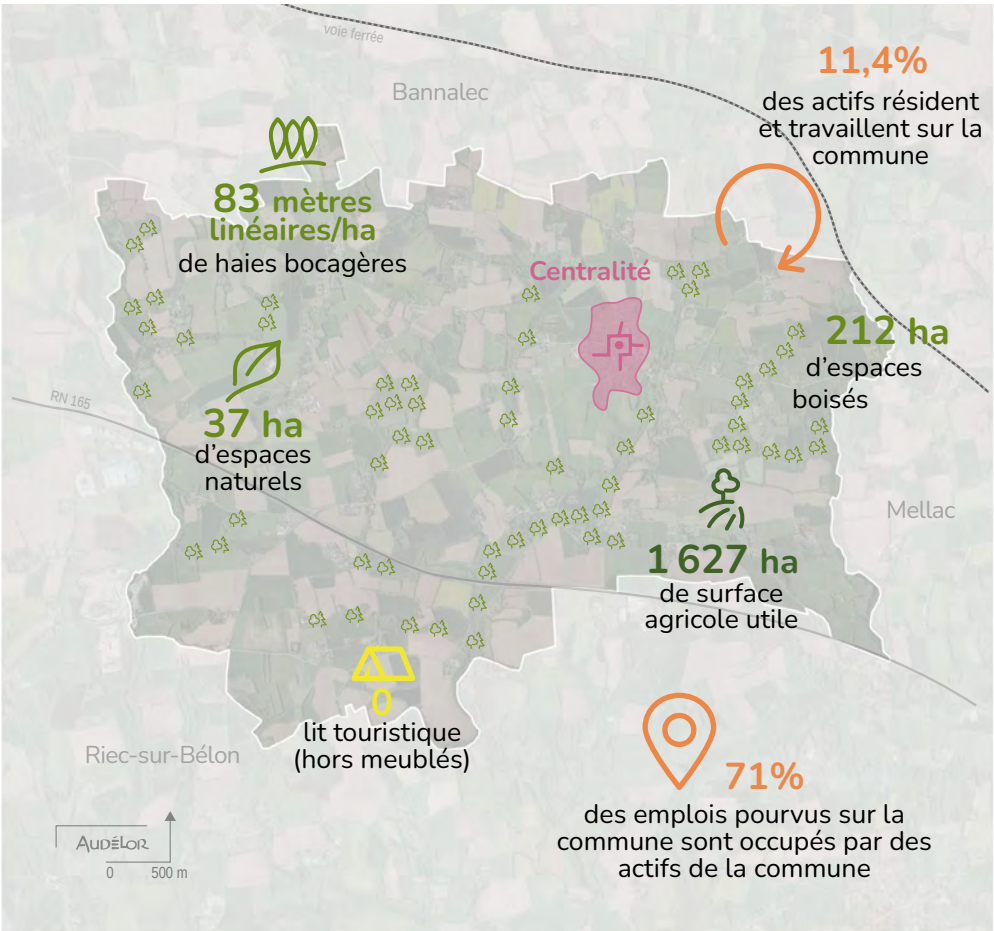

776 actifs (15/64 ans)

115 emplois

20 établissements actifs

0 médecin généraliste libéral

2 commerces en centralité

0% de taux de vacance des commerces

Croissance démographique annuelle moyenne :

2008-2019 : **0,91%** / 2013-2019 : **0,41%**

Indice de jeunesse : **1,22**

Rapport entre la population âgée de moins de 20 ans et celle des 60 ans et plus.

22 exploitations agricoles

Polyculture, polyélevage

302 logements construits avant la 1ère réglementation thermique (1975)

15% des ménages en précarité énergétique (logements)

16% des ménages en précarité énergétique (mobilité)

732 logements

21 logements sociaux

49 résidences secondaires

Évolution de l'urbanisation sur 10 ans : **6 ha**

Sources : AudéLor, Insee RP 2018, Insee Mobpro 2017, Ameli 2022, MOS 2008 – 2018, RGA 2020, fichiers fonciers 2018, RPLS 2021, Flores 2018, Geodip-onpe 2018, Breizh Bocage, IGN orthophoto, IGN BD carto
Réalisation : AudéLor