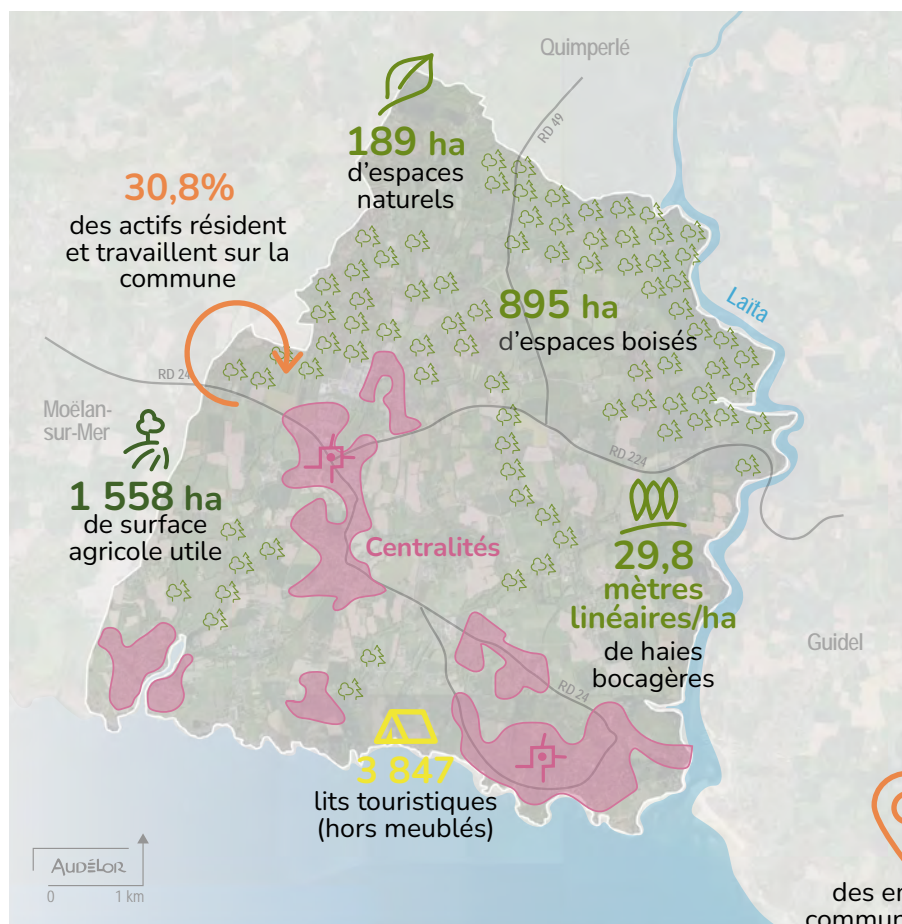

Superficie : **3 514 ha****4 528** habitants**1 760**

actifs (15/64 ans)

863

emplois

122établissements
actifs**4**médecins
généralistes libéraux**41**commerces
en centralité**11%**de taux de vacance
des commerces**51,8%**des emplois pourvus sur la
commune sont occupés par des
actifs de la commune

Croissance démographique annuelle moyenne :

2008-2019 : **1,14%** / 2013-2019 : **1,36%**Indice de jeunesse : **0,48**Rapport entre la population âgée de moins de 20 ans
et celle des 60 ans et plus.**22** exploitations agricoles

Orientation technico-économique dominante :

polyculture, polyélevage**1 757** logements construits avant la 1^{ère} réglementation
thermique (1975)**18%** ménages en précarité énergétique (logements)**14%** ménages en précarité énergétique (mobilité)**4 066** logements**149** logements sociaux**1 609** résidences secondaires